MOMENTO COM DEUS – NOVA KIDS 01

AULA:

UMA MULHER COLOCA PERFUME NOS PÉS DE JESUS

Nome: _____ **DATA: 26/09/2021**

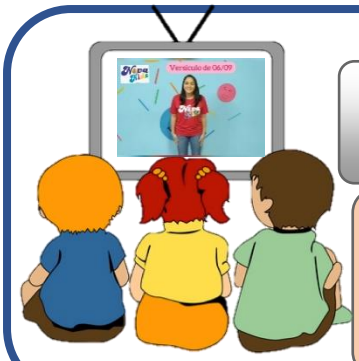

Versículo para memorizar:

POIS O FILHO DO HOMEM VEIO BUSCAR E SALVAR O QUE ESTAVA PERDIDO. (LUCAS 19:10)

CLIQUE AQUI PARA ASSISTIR AO VÍDEO DO ENSINO DO VERSÍCULO

- *Para a criança fazer essa meditação ela irá precisar totalmente de sua ajuda;*
- *Faça uma atividade por dia. Não deixe acumular.* ***Rotina ajuda no aprendizado!***
- *Fale sempre que tudo está na Bíblia* ***(Mostre a Bíblia);***
- *A criança precisa olhar para a meditação. Aponte para as figuras para que ela acompanhe;*
- *Leia a meditação antes para saber se você precisará de algum material;*
- *Para você entender o que aprenderam nesse domingo leia:* ***Lucas 7:36-50***

SEGUNDA-FEIRA

Fale para criança: Jesus foi jantar na casa de um líder importante, o fariseu Simão, que tinha convidado vários amigos também.

Faça rosto triste: Quando chegou a casa de Simão, Jesus foi mal recebido, porque o dono da casa não acreditava em Jesus.

Fale com espanto: O jantar estava para começar quando uma mulher entrou na casa. Ela não tinha sido convidada, mas as pessoas a conheciam e sabiam que ela era uma grande pecadora.

Eles ficaram falando baixinho: Que mulher mal-educada, o que ela está fazendo aqui?”

Diga: A mulher sabia que precisava de Jesus e queria ser perdoada, pois sabia que tinha feito muitas coisas erradas.

Fixando a lição/ A criança repete: Somente Jesus salva e perdoa os meus pecados.

Atividade: Cole arroz no caminho e leve a mulher pecadora até a casa onde Jesus estava.

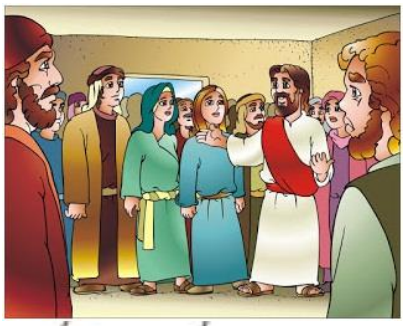

ORAÇÃO – LEIA E A CRIANÇA REPETE: Senhor Deus, obrigado pelo seu perdão. Em nome de Jesus, amém.

TERÇA-FEIRA

Diga para a criança: A mulher entrou na casa e foi direto até Jesus. Ela estava carregando um vaso especial e dentro dele tinha um perfume muito caro.

Continue: Esse vaso era feito de uma pedra chamada **alabastro** e não tinha tampa. A única maneira de abri-lo era quebrando. E uma vez quebrado não tinha mais como guardar o resto. Esse perfume era a coisa mais preciosa que essa mulher tinha, era o tesouro dela.

Fale: A maioria das pessoas da época não usava perfume porque era muito precioso. Eles deixavam o perfume em lugar especial e olhavam como se fosse uma decoração da casa.

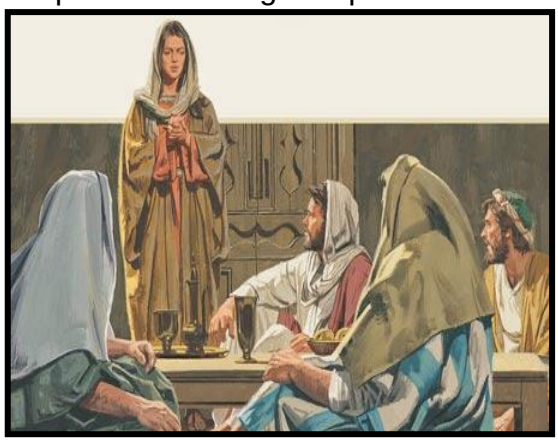

Prossiga com a história: E sabe o que ela fez? Ela se abaixou aos pés de Jesus, como as pessoas fazem diante de um rei, segurou os pés dele em suas mãos e começou a chorar. Suas lágrimas caíram nos pés de Jesus e os lavaram.

Explique: Ela estava chorando porque tinha feito muitas coisas erradas que desagradam a Deus, mas ela estava arrependida e sabia que somente Jesus podia perdoar os seus pecados.

Fixando a lição/ A criança repete: Somente Jesus salva e perdoa os meus pecados.

Atividade: Desenhe um vaso na mão da mulher.

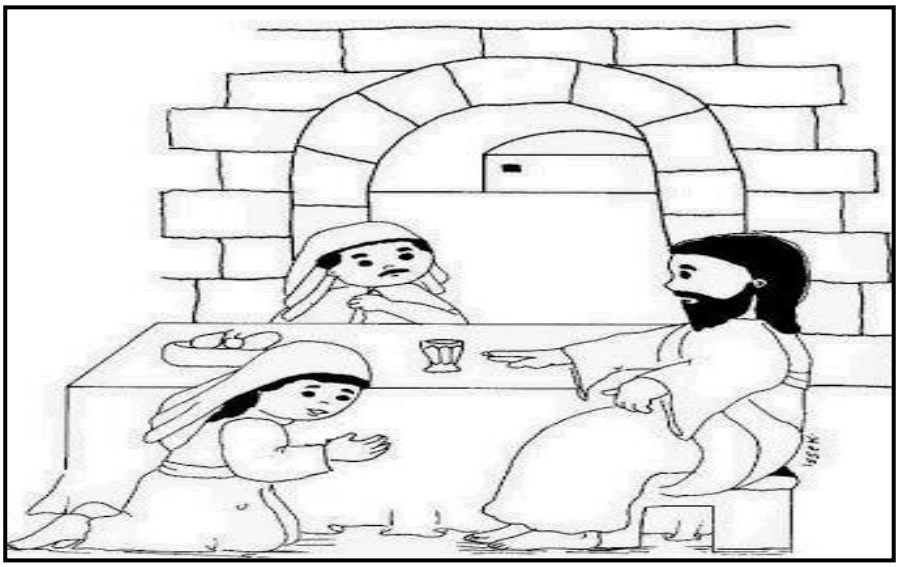

ORAÇÃO – LEIA E A CRIANÇA REPETE: Senhor Deus, muito obrigado pelo te grande amor. Em nome de Jesus, amém.

QUARTA-FEIRA

Fale para a criança: A mulher beijou os pés de Jesus e enxugou com seus cabelos longos.

Fale com surpresa: Então ela fez algo incrível! Ela **QUEBROU** o frasco de perfume e derramou nos pés de Jesus, mostrando que Jesus era importante para ela.

Continue: Todos ficaram impressionados e acharam errado gastar

um perfume caro nos pés de Jesus.

Fale sorrindo: Jesus olhou para a mulher com todo o seu amor e sorriu, pois o que ela tinha acabado de fazer era uma coisa maravilhosa!

Conclua: Essa mulher lavou os pés de Jesus com lágrimas e perfume. Ela tratou Jesus como Rei! Ele sabia que aquela mulher havia se arrependido dos seus pecados, mas as pessoas daquela casa, não acreditavam nele.

Fale olhando nos olhos da criança: Aquela mulher reconheceu Jesus como Senhor e Salvador! Ela sabia que precisava de perdão.

Fixando a lição/ A criança repete: Somente Jesus salva e perdoa os meus pecados.

Atividade: Essa mulher deu o que tinha de melhor para Jesus. Desenhe o presente que você gostaria de dar para Jesus.

ORAÇÃO – LEIA E A CRIANÇA REPETE: Senhor Deus, eu quero te dar o meu melhor. Em nome de Jesus, amém.

Jesus disse: “Esta mulher sabe que é pecadora. Sabe que precisa de mim para salvá-la. É por isso que ela me ama tanto”.

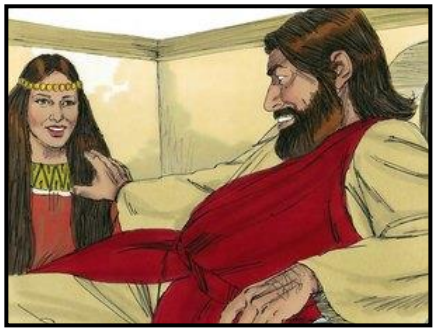

Fale para a criança: Todos os que estavam na casa ficaram pensando mal de Jesus, até mesmo Simão.

Continue: O que eles não sabiam é que Jesus sabe de todas as coisas até mesmo nosso pensamento.
Faça rosto de triste: Mas Simão e seus convidados achavam que não precisavam de um Salvador que perdoasse seus pecados. O pecado deles tinha deixado os seus corações ruins e duros.

Continue: Jesus olhou para Simão e disse que tinha algo para dizer e contou uma história (parábola): ‘*Dois homens deviam dinheiro para uma pessoa. Um deles devia quinhentos denários, era muito dinheiro. O outro devia cinquenta denários. Como eles não tinham como pagar, a dívida deles foi perdoada”.*

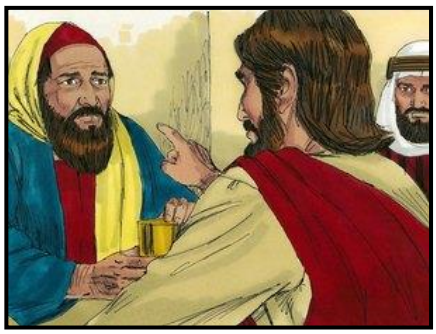

Jesus perguntou a Simão: “Qual dos dois vai amar mais o homem que perdoou a dívida?”

Simão respondeu: “Acho que aquele que devia mais!”

Disse Jesus: “Você falou bem”.

Conclua: As pessoas que se achavam “importantes” ali naquela casa ficaram com muita raiva. Jesus estava dizendo que eles se achavam muito certinhos e não precisavam se arrepender dos seus

pecados e não precisavam de perdão, por isso amavam pouco a Jesus.

Fixando a lição/ A criança repete: Somente Jesus salva e perdoa os meus pecados.

Atividade: Circule apenas os frascos que contêm coisas que demonstram gratidão a Jesus.

ORAÇÃO – LEIA E A CRIANÇA REPETE: Senhor Deus, eu quero Jesus como Senhor e Salvador da minha vida. Em nome de Jesus, amém.

Fale para a criança: Em seguida, Jesus virou para a mulher e disse a Simão: "Olha esta mulher! Entrei em sua casa, mas você não me deu água para lavar os pés; ela, porém, molhou os meus pés com as suas lágrimas e os enxugou com os seus cabelos. Ela derramou um perfume caro nos meus pés. Os muitos pecados dessa mulher foram perdoados, porque ela amou muito. Mas aquele a quem pouco foi perdoado, pouco ama".

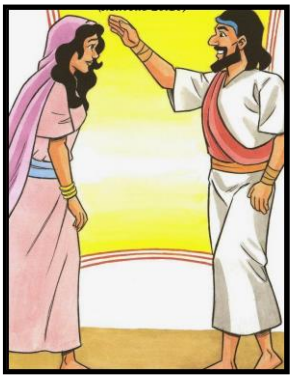

Jesus disse a mulher: “Vá, seus pecados estão perdoados. Sua fé a salvou; vá em paz”.

Diga: Todas as pessoas importantes que estavam lá ficaram com raiva. E pensavam: “Quem esse Jesus acha que é? Somente Deus pode perdoar pecados”.

Continue: Eles não acreditavam que Jesus era o Filho de Deus.

Jesus disse à mulher: "Sua fé a salvou; vá em paz". Ela saiu da casa muito feliz.

Fixando a lição/ A criança repete: Somente Jesus salva e perdoa os meus pecados.

Ensine a criança: Jesus veio a esse mundo para mostrar que nos ama muito. Jesus perdoou os pecados daquela mulher e também quer perdoar os seus pecados.

Atividade: Circule a imagem que completa o desenho abaixo:

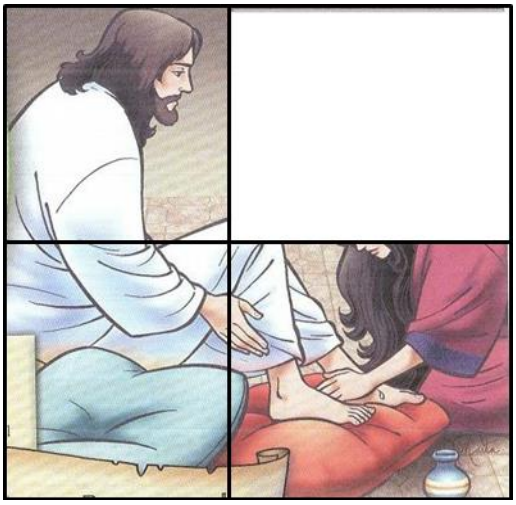

ORAÇÃO – LEIA E A CRIANÇA REPETE: Senhor Deus, eu quero Jesus como Senhor e Salvador da minha vida. Em nome de Jesus, amém.